

Žádost o poskytnutí informace – ObÚ/MěÚ Město Železný Brod

(dle zákona c. 106/1999 Sb., o svobodném přístupu k informacím,
ve znění pozdějších předpisů)

1. FYZICKÁ OSOBA*1

Titul:

Jméno: Martin

Příjmení: [REDACTED]

Datum narození: [REDACTED] 1977

Adresa trvalého pobytu příp. bydliště (ulice, č. p., obec, PSČ): [REDACTED]
[REDACTED]

**Adresa pro doručování (v případě, že je odlišná od adresy trvalého pobytu
příp. bydliště)*2:**

2. PRÁVNICKÁ OSOBA*1

Název:

Identifikační číslo:

Adresa sídla:

Adresa pro doručování (v případě, liší-li se od adresy sídla)*2:

3. PŘEDMĚT ŽÁDOSTÍ O INFORMACI:

Žádám o písemnou odpověď

Žádám o zaslání úplné kopie samotné žádosti a zároveň také, vč. příložené přílohy samotného přípisu

- 1. Poskytovatel veřejné dopravy – název a ičo společnosti dopravce který pro obec zajišťuje autobusovou dopravu – název a ičo obcí a měst mezi kterými autobusy jezdí obec, město, okres, kraj pokud sahá obecní, městské katastrální území – se kterým dopravcem má obec, město podepsanou smlouvu, žádám o poskytnutí o zaslání k nahlédnutí tří smluv s dopravcem za roky 2018; 2019; 2020, jaké vznikly náklady na zaplacení dopravci za tyto roky**
- 2. Poskytovatel a Dodavatel energií, voda, elektřina, teplo název a ičo společnosti který pro obec, město dodává energii, voda, elektřina, teplo pokud sahá ohraničení obecní, městské katastrální území název obcí a ičo – se kterým dodavatelem energií má obec, město podepsanou smlouvu, žádám o poskytnutí o zaslání k nahlédnutí tří smluv s dodavatelem energií za roky 1 x smlouva voda 2018; 1 x smlouva elektřina 2019; 1 x smlouva teplo 2020, jaké vznikly náklady obci, městu na zaplacení za tyto energie za tyto roky – jsou tyto smlouvy veřejně dostupné a jsou v analogové i v elektronické formě dostupné umožňující dálkový přístup**
- 3. Poskytovatel a provozovatel správa hřbitova název a ičo společnosti který spravuje provozuje hřbitov – název a ičo Poskytovatele pohřební služby - jaký tip smlouvy podepisuje obec, město s fyzickou osobou hrobové místo, je stanovený nějaký ceník pro hrobové místo, kolik stojí hrobové místo smlouva se podepisuje na jak dlouhou dobu – žádám o poskytnutí k nahlédnutí 1 x Řád veřejného pohřebiště, 1 x vzor smlouvy o hrobové místo, rozhodnutí, stanovisko o ustanovení s obcí s městem název právního předpisu který ustanovuje zákon o pohřebnictví**
- 4. Školka a Škola, senioři Poskytovatel a Provozovatel stravování název a ičo společnosti která zajišťuje školní stravování**
- 5. Poskytovatel sociálních služeb pro seniory název Domova pro seniory a ičo Poskytovatele sociální služby, jaký tip sociální služby poskytujete“**

6. Na kterých místech katastrálního území ve kterých ulicích název ulic má město, obec umístěn spomalovací retarder (pruh)
7. Jakým způsobem zajišťujete (příp. hodláte zajistit) soulad zpracování osobních údajů s Obecným nařízením o ochraně osobních údajů (Nařízení EP a Rady (EU) č. 2016/679) tzv. GDPR?
8. Zadali jste nebo plánujete zadat v rámci zadávacího řízení veřejnou zakázku na dodávku služeb pro zajištění souladu vaší organizace s Obecným nařízením o ochraně osobních údajů?
 - V případě, že odpověď na otázku č. 2 je kladná, pak: a. Uveďte termín (plánovaný termín), kdy bude zadávací řízení uveřejněno.
 - V případě, že odpověď na otázku č. 2 je kladná, pak: a. Zajišťujete (hodláte zajistit) soulad zpracování osobních údajů s Obecným nařízením o ochraně osobních údajů pouze pro svůj obecní úřad, nebo i pro příspěvkové organizace, zřízené vaší obcí?
 - V případě, že již máte vybraného dodavatele služeb pro zajištění souladu vaší organizace (příp. i vámi zřizovaných příspěvkových organizací) s Obecným nařízením o ochraně osobních údajů, pak:
 - a. Kdo je dodavatelem těchto služeb?
 - b. Byl tento dodavatel vybrán na základě zadávacího řízení veřejné zakázky?
 - c. Jaká je cena, za kterou jsou tyto služby poskytovány?
 - d. Žádám o zaslání veškeré smluvní dokumentace, na základě které jsou tyto služby vaší organizací poskytovány
9. Ve kterých případech a kdy může obec, město přistoupit se záměrem o pronájmu části pozemku na svém katastrálním území obce či města

Statistické údaje: Zařízení v obci*) Zaškrtněte křížkem

Pošta ANO/NE, Škola ANO/NE, Zdravotnické zařízení ANO/NE, Policie ANO/NE, Kanalizace (ČOV) ANO/NE, Vodovod ANO/NE, Plynofikace ANO/NE

Poplatek za zhodnocení stavebního pozemku – přetrvávající nejistota pro města a obce?

Datum:23.11.2020

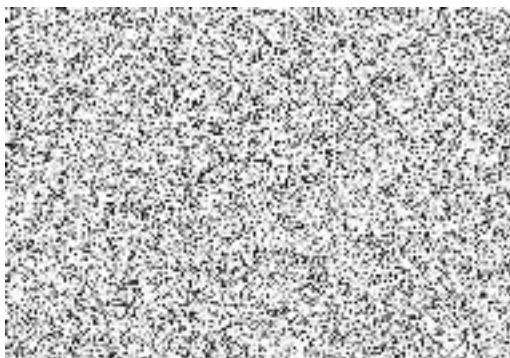

*1 - v žádosti musí být vyplněné všechny údaje v odstavci 1 nebo 2

*2 - adresou pro doručování se rozumí též elektronická adresa

Neobsahuje-li žádost náležitosti stanovené zákonem, není žádostí ve smyslu zákona 106/1999 Sb.