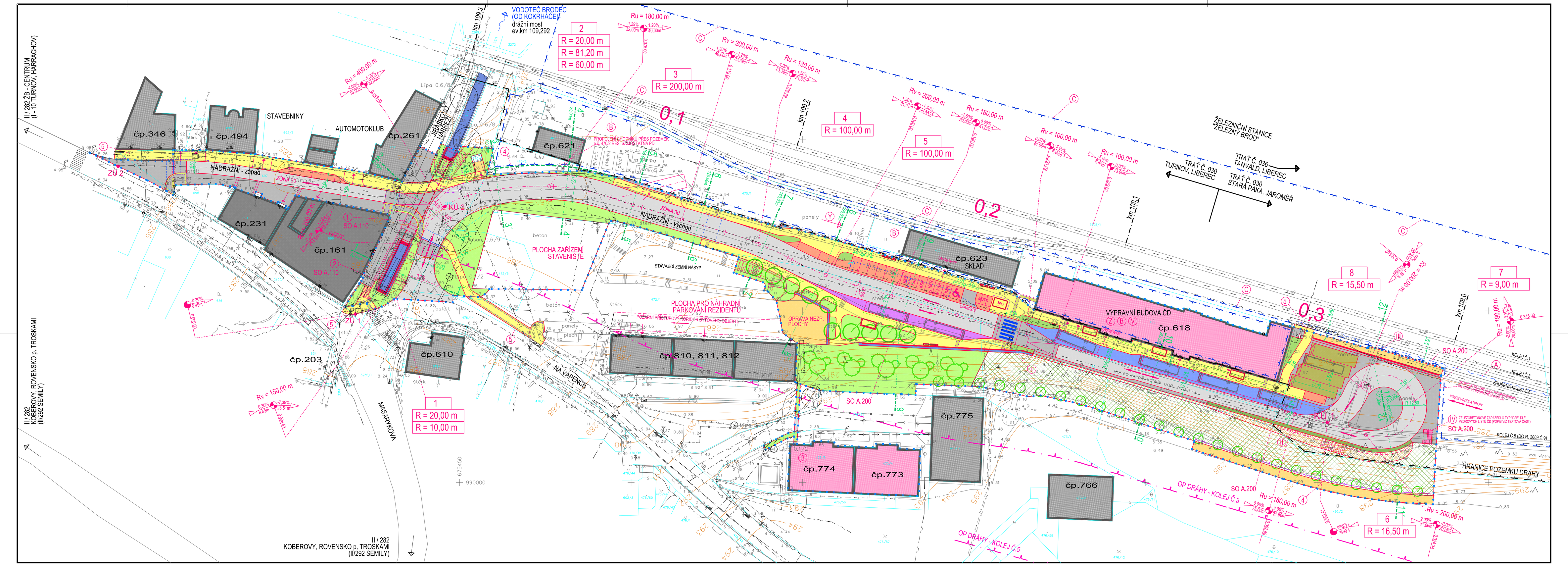

LEGENDA MAPOVÉHO PODKLADU:

Vyhotovil Ing. T.Krykorka, GEOMETR v.o.s.
Souř. systém: S-JTSK Měřítko 1:500
Výšk. systém: Bpv Měřeno 5.8.2008

LEGENDA STÁVAJÍCÍCH INŽ. SÍTÍ:

- SČE NN
- veř.osvětlení
- kanalizace
- vodovod
- plynovod
- kabely Telecom
- kabelovod a optický kabel
- SČE NN - vytyčená trasa
- kabely ČD
- kabely MR a TEPLO

Poznámka:
Zjištěný průběh inženýrských sítí je zakreslen z podkladů jejich známých správců.Prostorové uspořádání v tomto plánu je pouze orientační.Přesnou polohu je nutno zjistit vytyčením před zahájením zemních prací

Stav zákresu inženýrských sítí je k červenci 2008.

OSTATNÍ PROJEKTANTEM ZJIŠTĚNÉ IS

- STÁV. PRIMÉRNÍ TEPLOVOD - ZRUŠENÁ TRASA
- STÁV. SEKUNDÉRNÍ TEPLOVOD - ZRUŠENÁ TRASA

SOUVISEJÍCÍ STAVBY A ZÁMĚRY

A SDĚLOVACÍ KABELY "RACIONALIZACE" V TRATI JAROMĚŘ - ST. PAKA - Ž.B. - 2.ČÁST
B REKONSTRUKCE VÝPRAVNÍ BUDOVY A PŘESTAVBA MANIPULAČNÍCH PLOCH ČD
C PERONIZACE ŽST. ŽELEZNÝ BROD

POPIS PLOCH A ÚPRAV DRÁŽNÍCH ZAŘÍZENÍ

I PŘIBLIŽNÉ UKONČENÍ KOLEJE č.5 /DLE ZÁKRESU Z VYJÁDŘENÍ ČD/
II STÁVAJÍCÍ ZARÁŽEDLO NA KOLEJI Č.5
III STÁVAJÍCÍ ZARÁŽEDLO NA ZRUŠENÉ KOLEJI
IV NOVÉ UMÍSTĚNÍ ZARÁŽEDLA
V ÚPRAVA VÝPRAVNÍ BUDOVY ČD č.p. 618
- OSAZENÍ SNÉHOVÝCH ZÁCHYTÁVAČŮ
- ÚPRAVA PROSKLENÉ STĚNY ZÁDVEŘÍ HALY A OSAZENÍ INFORMAČNÍHO SYSTÉMU
- OSAZENÍ ROZVADĚČE MĚŘENÍ A ROZVODNICE VYHŘÍVÁNÍ ŽLABŮ DO BOČNÍCH ZDÍ
- VYHŘÍVÁNÍ DEŠŤOVÝCH SVODŮ A OKAPŮ
- ÚPRAVA ŠACHTY POPELOVÉHO VÝTAHU

VYSVĚTLIVKY OSTATNÍCH FUNKCÍ

Y PŘÍSTUP K OBJEKTU SKLADŮ
Z VEŘEJNÉ WC A ČEKÁRNA - VYUŽITÍ STÁVAJÍCÍCH PROSTOR VE VÝPRAVNÍ BUDOVĚ ČD

1 REKONSTRUKCE PROPUSTKU
2 REKONSTRUKCE NÁBŘEŽNÍCH ZDÍ NA VODOTEČI BRODEC
3 UMÍSTĚNÍ VYSÍLAČE KAMEROVÉHO SIGNÁLU NA STŘECHU OBJEKTU
4 OPLOCENÍ
5 OPRAVA (VÝMĚNA) DLAŽBY MIMO HRANICI STAVBY Z DŮVODU SJEDNOCENÍ MATERIÁLŮ

LEGENDA

- HRANICE STAVBY
- SITUACE - NOVÝ STAV
- OBJEKTY PODZEMNÍ
- MOBILIÁŘ, PŘÍSTŘEŠKY, DROBNÉ OBJEKTY

KOMUNIKACE A ZPEVNĚNÉ PLOCHY
- KOMUNIKACE ASFALTOVÉ vč. oprav
- KOMUNIKACE DLÁŽDĚNÉ, OSTRŮVKY
- PARKOVACÍ PLOCHY DLÁŽDĚNÉ
- CHODNÍKY, PLOCHY PRO PĚŠÍ
- PĚŠINY, OSTATNÍ NESTMELENÉ PLOCHY
- SIGNÁLNÍ A VAROVNÉ PÁSY
- KONTRASTNÍ A HMATNÉ PÁSY

PLOCHY OSTATNÍCH ÚPRAV
- PLOCHA OBNAŽENÉHO SKALNÍHO SVAHU

VEGETAČNÍ ÚPRAVY
- TRÁVNÍK / KEŘE / ZELEŇ POPÍNAVÁ
- SANACE ZELENĚ SVAHU
- STROMY SOLITÉRNÍ NOVÉ

OSTATNÍ GRAFIKA
- OBJEKTY STÁVAJÍCÍ BEZ ÚPRAV
- OBJEKTY STÁVAJÍCÍ DOTČENÉ STAVBOU
- VODNÍ PLOCHY
- AUTOBUS DL. 12m

- OPLOCENÍ
- ZÁBRADLÍ
- VSTUPY DO OBJEKTŮ, VJEZDY
- CHODNÍK - VÝHLEDOVÁ TRASA
- BUS ZASTÁVKA (VÝSTUP, NÁSTUP, NAD)
- NÁSTUPNÍ STANOVIŠTĚ
- ODSTAVNÁ STANOVIŠTĚ
- REZERVA PRO NAD
- PŘECHODY PRO CHODCE
- MÍSTA PRO PŘECHÁZENÍ
- CHODNÍKOVÝ PŘEJEZD
- PLOCHY ZDÍ / POVRCHOVÉ ODV. ŽLABY
- SKUPINY STROMŮ A KEŘŮ
- STROMY SOLITÉRNÍ (ZAMĚŘENÉ) STÁVAJÍCÍ
- Dtto - NAVRŽENÉ KE KÁCENÍ
- OCHRANNÉ PÁSMO DRÁHY
- HRANICE POZEMKU DRÁHY (OBVOD DRÁHY)
- OBVOD SOUVISEJÍCÍCH STAVEB

ČÍSLO ZMĚNY	TEXT ZMĚNY	DATUM	PODPIS

Podhorská 377/20
466 01 Jablonec nad Nisou
tel.: +420 483 311 561
fax: +420 483 310 824
e-mail: atelier4@volny.cz
www.atelier4.cz

ATELIER 4 s.r.o.
projektová a inženýrská činnost

ARCHITEKT PROJEKTU	ING. ARCH. PAVEL TAUŠ	
HLAVNÍ INŽENÝR PROJEKTU	ING. ROMAN BALATKA MARŠÍK	
AUTORIZOVANÝ PROJEKTANT	ING. ZDENĚK SOBOTKA	
VYPRACOVAL	ING. ROMAN BALATKA MARŠÍK	

EXTERNÍ SUBDODAVATEL:

MÍSTO STAVBY	ŽELEZNÝ BROD	ÚČEL: Z - DSP (DOKUMENTACE PRO ZMĚNU STAVEBNÍHO POVOLENÍ)	PARÉ ČÍSLO:
INVESTOR	MĚSTO ŽELEZNÝ BROD, NÁM 3. KVĚTNA 1, 468 22 ŽELEZNÝ BROD		
NÁZEV AKCE: TERMINÁL ŽELEZNÝ BROD ČÁST A - PŘESTUPNÍ UZEL U NÁDRAŽÍ ČD			
ČÁST: C - STAVEBNÍ ČÁST		FORMÁT	10 x A4
STAVEB. OBJEKT: SO A.100 POZEMNÍ KOMUNIKACE, ZPEVNĚNÉ PLOCHY, VENKOVNÍ ÚPRAVY		DATUM	ÚNOR 2013
		ČÍSLO ZAKÁZKY	5083 / 2008
NÁZEV VÝKRESU: SITUACE		MĚŘÍTKO: 1:500	ČÍSLO VÝKRESU: A.100.20