



DOPLNĚK - NÁVES VE BZÍ - MĚSTO ŽELEZNÝ BROD
7. ČERVENCE 2020
STUDIE



ARCHITEKTONICKÝ ATELIÉR | www.hilpert.cz | FRÝDŠTEJN 142
HILPERT | martin@hilpert.cz | TEL: 732 181 505

Náves ve Bzí

město Železný Brod

Architektonická studie - doplněk

Tento návrh řeší ve stupni studie druhou část centrálního prostoru obce Bzí na pozemcích v majetku města Železný Brod. Zadáním bylo navrhnout novou doplnění úpravy parteru prostranství kolem obchodu, hasičské zbrojnice a fary o prostor kolem parčíku u odbočky do Veselí.

Stávající stav prostoru je neutěšený a trpí zejména nedostatečnou kvalitou povrchů vyjma asfaltu hlavní silnice, omezeně funkčním systémem likvidace dešťových vod, nevhodným dopravním napojením cest a chodníků na silnici a celkově zanedbanou údržbou.

V návrhu se počítá se zachováním stávající hlavní silnice. Na zaříznutý okraj asfaltu se napojují nové, hlavně dlážděné plochy a kamenné obrubníky. Stávající obrubníky se navrhuje nahradit kamennými. Živé ploty jsou na pozemcích soukromníků a návrhu se netýkají. Před započítáním úprav je nutno zhotovit přeložení některých tras dešťové kanalizace a přemístění vpustí na místa, která lépe odpovídají vypsádování plochy. Kapacita dešťové kanalizace se jeví jako dostatečná. V řešeném území se nenavrhují zásadní prostorové změny a trasy cest a chodníků se z valné části zachovávají. Dopravně se upravuje napojení silnice od Veselí a od obchodu na hlavní silnici, které je dnes zcela nevhodné. Chodníky a cesty se navrhuje ve vějířové žulové kostce a zbytkové plochy v zádlahbě kočičmi hlavami. Centrální prostor kolem pomníčku se doplňuje pruhem z kačírku. Lavička se šterkovým přístupem se nahrazuje novou v původním místě. Rododendrony lze zachovat a doplnit. Podél živého plotu za pomníčkem se navrhuje nový chodník, na jehož konci u lípy je nutno drobně přemístit dopravní značku.

Statná lípa i druhá menší lípa u lavičky se ponechávají. Třetí strom by měl být nahrazen také lípou. Veškeré trávníky budou po dokončení stavebních prací nově založeny a pro celkové vyznění prostoru je nutno je pravidelně sekat.

Před případnou realizací je třeba zhotovit projekt pro povolení stavby a tendrovou PD na základě digitálního výškopisného a polohopisného zaměření, které prozatím pro tuto část řešeného území není zhotoveno. Do řešeného území zasahují sítě technické infrastruktury, jejichž průběh návrh respektuje. Vzhledem k tomu, že se do ochr. pásem novými pozemními stavbami nezasahuje a niveleta zůstává zachována +-10 cm, nepředpokládá se kolize se sítěmi.

Ve Frýdštejně 7. července 2020

Ing. arch. Martin Hilpert



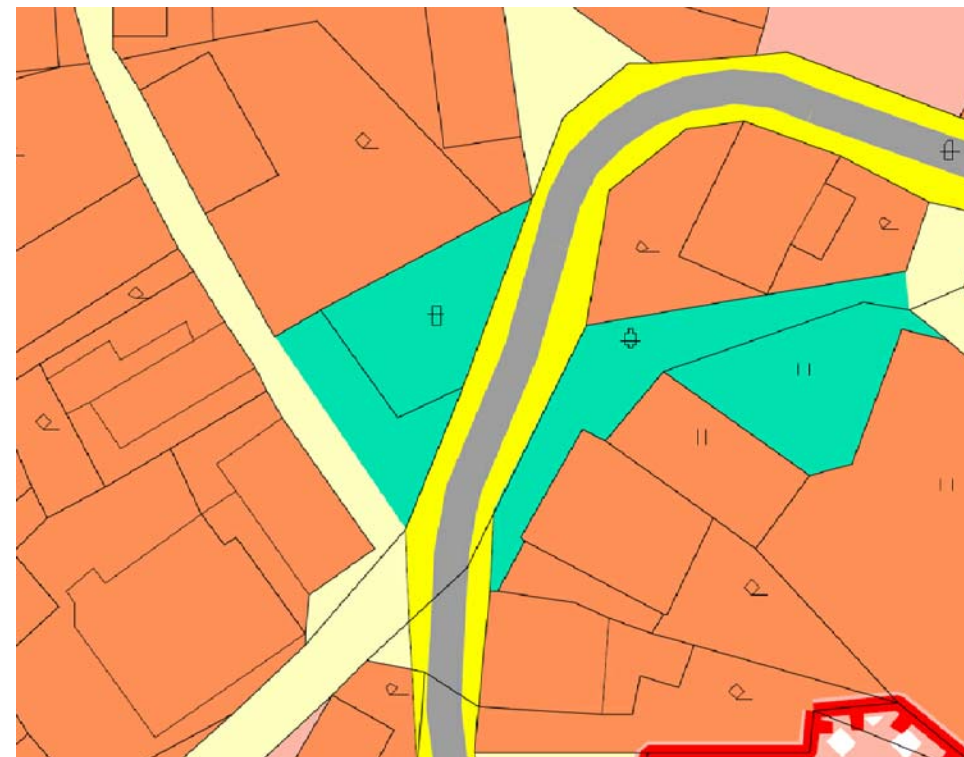

VÝŘEZ PLATNÉHO ÚP

ORTOFOTO

Pozn.: Před započítím prací na navazující fázi projektu nutno zjistit soulad záměru s územním plánem města. Územní plán předpokládá zrušení odbočky na Veselí a změnu trasy silnice III/28736 přes náves!

SOULAD S ÚP - FUNKČNÍ PLOCHY	
DRUH	BARVA
PLOCHY DOPRAVNÍ INFRASTRUKTURY	Žlutá
PLOCHY VEŘEJNÝCH PROSTRANSTVÍ	Cyan
PLOCHY OBČANSKÉHO VYBAVENÍ	Červená





NÁVES VE BZÍ
MĚSTO ŽELEZNÝ BROD

STUDIE
@DIN A4

FOTOGRAFIE STÁVAJÍCÍHO STAVU
7. ČERVENCE 2020



ARCHITEKTONICKÝ ATELIÉR
HILPERT

www.hilpert.cz
martin@hilpert.cz

FRÝDŠTEJN 142
TEL: 732 181 505

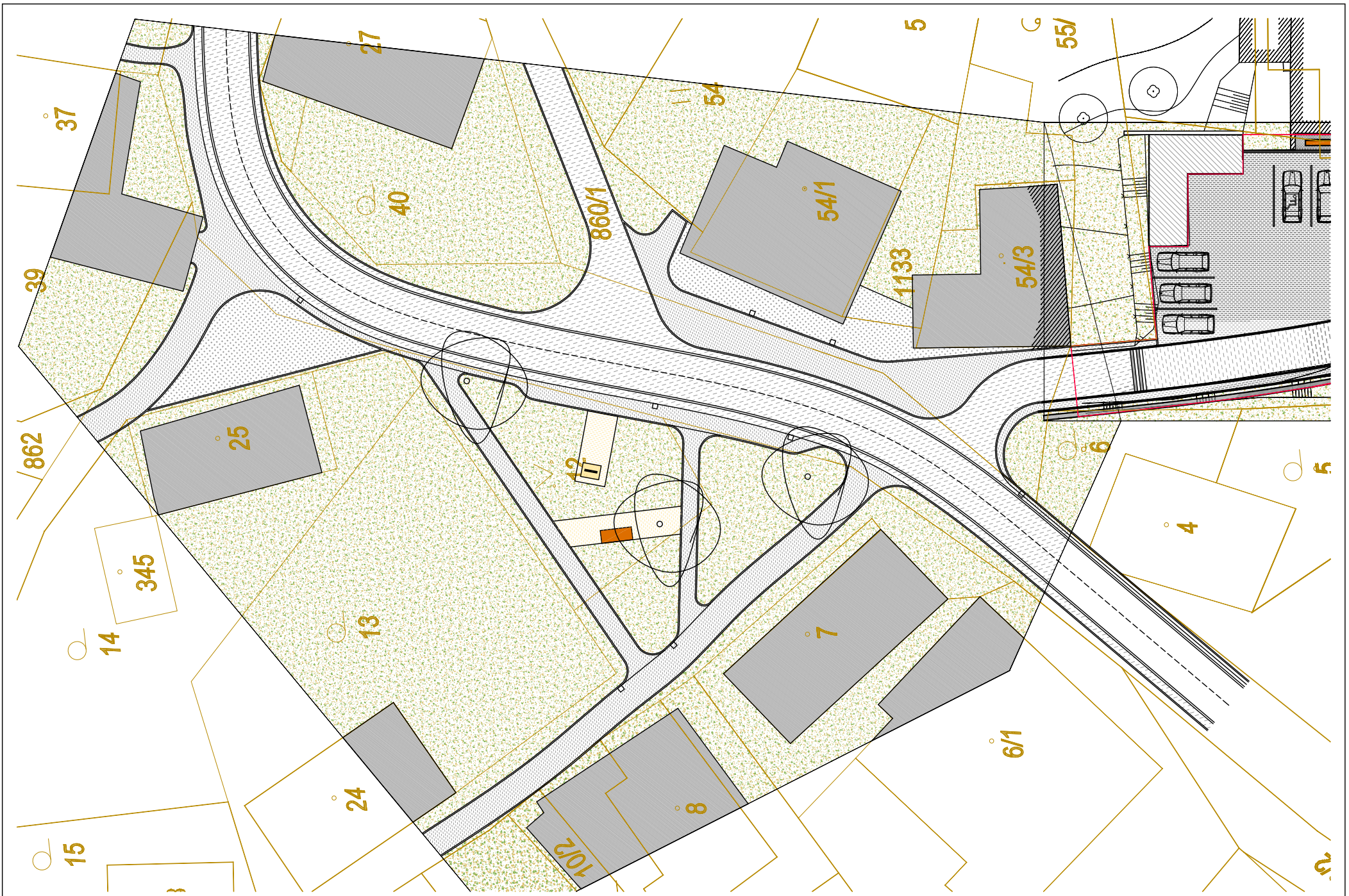

NÁVES VE BZÍ
MĚSTO ŽELEZNÝ BROD

STUDIE
@DIN A4 M 1: 400

SITUACE
7. ČERVENCE 2020



ARCHITEKTONICKÝ ATELIÉR
HILPERT

www.hilpert.cz
martin@hilpert.cz

FRÝDŠTEJN 142
TEL: 732 181 505



NÁVES VE BZÍ
MĚSTO ŽELEZNÝ BROD

STUDIE
DIN A4

SITUACE - ARCHITEKTURA
7. ČERVENCE 2020



ARCHITEKTONICKÝ ATELIÉR
HILPERT

www.hilpert.cz
martin@hilpert.cz

FRÝDŠTEJN 142
TEL: 732 181 505



NÁVES VE BZÍ
MĚSTO ŽELEZNÝ BROD

STUDIE
@DIN A4

PERSPEKTIVA - ZÁKRES DO FOTOGRAFIE
7. ČERVENCE 2020



ARCHITEKTONICKÝ ATELIÉR
HILPERT

www.hilpert.cz
martin@hilpert.cz

FRÝDŠTEJN 142
TEL: 732 181 505



NÁVES VE BZÍ
MĚSTO ŽELEZNÝ BROD

STUDIE
@DIN A4

PERSPEKTIVA - ZÁKRES DO FOTOGRAFIE
7. ČERVENCE 2020



ARCHITEKTONICKÝ ATELIÉR
HILPERT

www.hilpert.cz
martin@hilpert.cz

FRÝDŠTEJN 142
TEL: 732 181 505



NÁVES VE BZÍ
MĚSTO ŽELEZNÝ BROD

STUDIE
@DIN A4

PERSPEKTIVA - ZÁKRES DO FOTOGRAFIE
7. ČERVENCE 2020



ARCHITEKTONICKÝ ATELIÉR
HILPERT

www.hilpert.cz
martin@hilpert.cz

FRÝDŠTEJN 142
TEL: 732 181 505



NÁVES VE BZÍ
MĚSTO ŽELEZNÝ BROD

STUDIE
@DIN A4

PERSPEKTIVA - NADHLED
7. ČERVENCE 2020



ARCHITEKTONICKÝ ATELIÉR
HILPERT

www.hilpert.cz
martin@hilpert.cz

FRÝDŠTEJN 142
TEL: 732 181 505



NÁVES VE BZÍ
MĚSTO ŽELEZNÝ BROD

STUDIE
@DIN A4

PERSPEKTIVA - NADHLED
7. ČERVENCE 2020



ARCHITEKTONICKÝ ATELIÉR
HILPERT

www.hilpert.cz
martin@hilpert.cz

FRÝDŠTEJN 142
TEL: 732 181 505



NÁVES VE BZÍ
MĚSTO ŽELEZNÝ BROD

STUDIE
@DIN A4

PERSPEKTIVA - NADHLED
7. ČERVENCE 2020



ARCHITEKTONICKÝ ATELIÉR
HILPERT

www.hilpert.cz
martin@hilpert.cz

FRÝDŠTEJN 142
TEL: 732 181 505